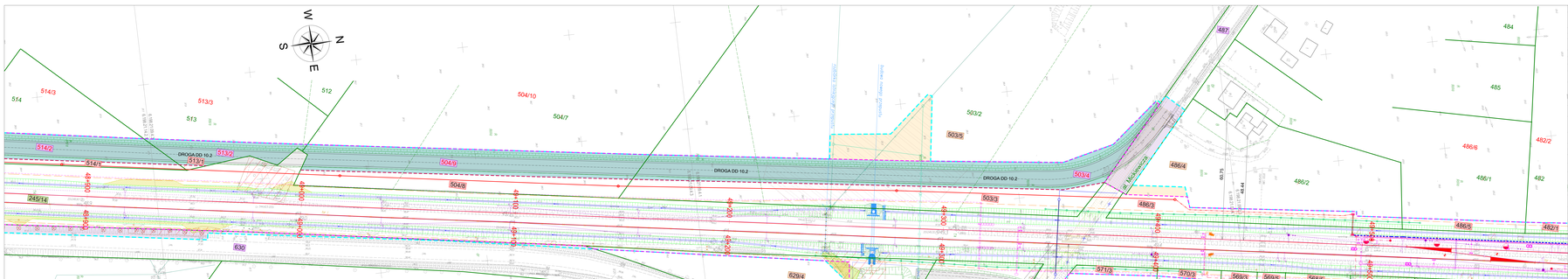

Ogólne

- Nie obsługuje mapy do wersji przydatnych wersjach papierowych
- Granica działki ewidencyjnej
- Granica obrębu ewidencyjnego
- Linia rozgraniczenia terenów o różnym sposobie użytkowania
- Granica terenu zabudowy lub przeznaczenia terenu pod zabudowę, zakaz zabudowy poza granicami, zakaz zabudowy
- Linia przesłaniająca lub ograniczająca
- Linia zabudowy pasów drogowych
- Obszar według ustaleń planu miejscowego (U)
- Obszary należące do terenów o różnym sposobie użytkowania, które mogą być przeznaczone jako cały teren na cele dopuszczalne dla każdego z tych terenów (MW/U)
- Obszar, na którym ustalenia planu miejscowego zezwalają na zmianę sposobu użytkowania terenu